

1000 NEN  
MIRAI  
FILM  
FESTIVAL

FILM 1  
SENZO NI NARU  
FILM 2  
KODOMO KOSO MIRAI  
FILM 3  
TAMAHAGANE

# 千年未来

1000 NEN MIRAI FILM FESTIVAL

## 映画祭

2014

in 八ッ杉

6/28  
-29



FILM FESTIVAL IN YATSUSUGI

WORLD OF LIFE OF FUTURE

WOULD BE HELPFUL IN THE WAY OF

WORKSHOP 1  
PLAYGROUND  
IN THE FOREST  
WORKSHOP 2  
DRAMA WORKSHOP

YATSUSUGI  
A FOREST OF  
1000 YEARS

未来をみよう!! 家族で楽しめる森の中の映画祭

### 2014年6月28日(土)・29日(日)

会場:八ッ杉千年の森 時間(両日):10:00~17:00 上映開始:10:30~

一般 ¥500 (当日¥700) / 中高生 ¥200 (当日¥400) / 3作品鑑賞券 ¥1,000 (当日¥1,200) ※未就学児~小学生は無料

鑑賞券発売場所 武生楽市、アルブラザ鯖江、ベル、パリオ、鯖江市文化センター、越前市文化センター、越前市いまだて芸術館、FLATキッチン、林石油

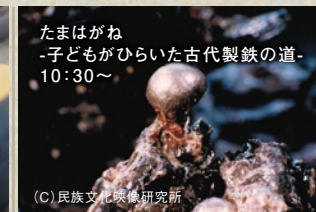

Photo by Hiroko Masuke



こどもこそミライ  
-まだ見ぬ保育の世界- 13:00~

(C) こどもこそミライ 上映実行委員会/オフィシャル



たまはがね  
-子どもがひらいた古代製鉄の道-  
10:30~

(C) 民族文化映像研究所

主催:千年未来映画祭2014実行委員会、公益財団法人越前市文化振興・施設管理事業団 主管:越前市八ッ杉森林学習センター 企画協力:福井映画祭実行委員会、国際有機農業映画祭in池田  
環境文化研究所、株式会社ヒュージ、Office MokuMoku、ひの自然学校、NPO法人自然体験共学センター、ロハス越前 後援:越前市、越前市教育委員会、(公社)福井県緑化推進委員会、福井新聞社  
FBC福井放送、福井テレビ、FM福井、月刊ウララ、丹南ケーブルテレビ、たんなんFM79.1 (※場内の携帯電話を含むカメラ・ビデオによる撮影等はお断りいたします)



# 千年未来映画祭

2014 in ハツ杉千年の森  
1000 NEN MIRAI  
FILM FESTIVAL 2014



2014年6月28日(土曜)、29日(日曜) | ハツ杉千年の森・八角堂

PROGRAM 土・日	10:00 開場	10:30 たまはがね	12:00 休	13:00 こどもこそミライ	14:30 休	15:00 先祖になる	17:00 閉場	18:00
----------------	-------------	----------------	------------	-------------------	------------	----------------	-------------	-------



Photo by Hiroko Masuike

## 「先祖になる」(118分/2012年)

東日本大震災に伴う津波の被害を受けた岩手県陸前高田市在住、佐藤直志77歳が農業に従事しながら家の再建を目指す姿を描くドキュメンタリー。『蟻の兵隊』で注目を浴びた池谷薫がメガホンを取り、危機的な状況下でも決して復興への道をあきらめない昔気質の男の意地と底力を見せつける。1年半の間、悪戦苦闘しながらも自活の道を探る佐藤の姿をカメラが捉えた。ガンコながらも味わい深い老人の魅力に引き込まれる。監督：池谷薫

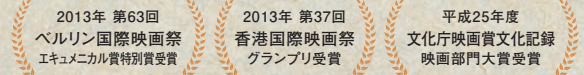

(C)「こどもこそミライ」上映実行委員会/オフィスハル

## 「こどもこそミライ -まだ見ぬ保育の世界-」(84分/2013年)

それぞれに先進的な幼児教育を実践する三つの保育施設取材し、新しい保育の形を問うドキュメンタリー。子どもたち自身でその日、園で起きた出来事を議論する「りんごの木」、子どもたちが大自然の中で生きる力を育む「森のようちえんピッコロ」、ハンディのある子もいない子も共に助け合う「保育所聖愛園」での日常を映し出す。監督：筒井勝彦

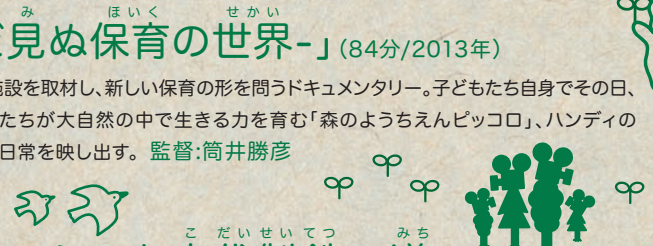

(C)民族文化映像研究所 / 撮影地:福井県今立郡今立町

## 「たまはがねー子どもがひらいた古代製鉄の道」(85分/1997年)

日本海をのぞむ越前の国は、古代においては出雲とならび称せられる製鉄の地であった。その山地の裾にある今立町立南中山小学校の子どもたちが、生まれ育ったふるさとの川から砂鉄を集め、古代の製鉄方法で、直径数ミリの銀白色に輝く鉄の粒、玉鋼をとりだした。鉄づくりを通して、子どもたちはふるさとの土や水や風や火にふれ、心と体を解き放っていった。映画では、春から夏の作業の再確認のために行われた秋の作業を記録した。企画・製作 / 民族文化映像研究所 助成 / 芸術文化振興基金

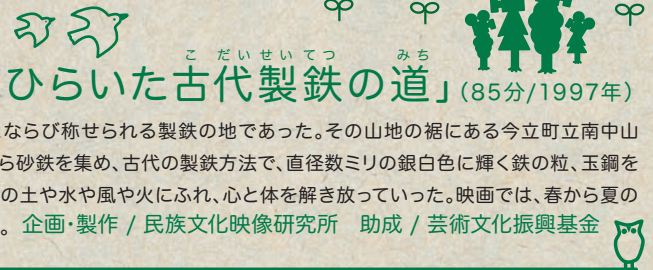

森のフードコート 焼きたてピザ・ちまき・カレー定食(ハツ杉厨房)、若狭牛ジューシーコロッセ(公衆商店 THE MONDAY KITCHEN)、森のカフェほか

### ワークショップ 「森の遊び場」

会場：炭焼き窯前ひろば&どんぐりハウス  
先生：ひの自然学校のみなさん  
時間(両日)：10:00～12:00まで / 13:00～15:00まで 体験無料

砂鉄遊び、火おこし、のこぎり・トンカチ体験、草笛、かざぐるまなど大自然の中で、遊んじゃおう～!



### ワークショップ 「きみも未来の映画スター!？」

会場：バンガロー広場(雨天時：森の家2F)  
先生：榎 ちひろ(深海シガレットムーン)  
時間(両日)：13:00～14:30まで / 15:00～16:30まで / 参加費：親子1組 ¥1,000

映画スターになるためには、どんなことをしたらいいの？親子で楽しく体験しちゃおう!

※お子様は、歩ける年齢からとなっています。また、大人だけのご参加も大丈夫です。お子様のみでしたら10歳以上からご参加頂けます。

「アニメ映画館」 時間：10:30～12:00/13:00～16:00  
会場：創造庵  
懐かしい短篇名作アニメーションを多数上映！ 鑑賞無料

「森の映像アーカイブス」 時間：10:30～ 鑑賞無料  
会場：森の家ホール  
科学映像館配信、国土緑推企画などの貴重な映像を連続上映～!

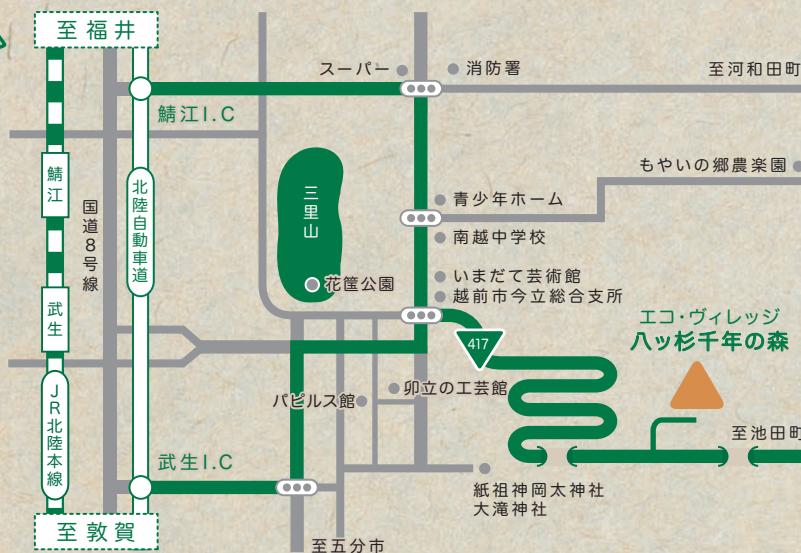

越前市ハツ杉森林学習センター  
〒915-0225 福井県越前市別印町19-1-1  
Tel : 0778-42-3800 Fax : 0778-42-3801  
URL : www.yatsusugi.jp E-mail : info@yatsusugi.jp